

Kieruje na VI sesję RMZ

KSP, KGK, M. prok. o opm

16 X 2024

PRZEWODNICZĄCY
Rady Miasta Zgierza
Bartosz Wróblewski

Projekt

z dnia 16.10.2024, zgłoszony przez

Zarejestrowano w dniu

16-10-2024

Druk nr 365-2024...

UCHWAŁA NR
RADY MIASTA ZGIERZA

PREZYDENT
MIASTA ZGIERZA

z dnia 2024 r.

Przemysław Stanisławski

w sprawie zaliczenia do kategorii dróg gminnych ul. Kontrewers w Zgierzu oraz ustalenia jej przebiegu

Na podstawie art. 18 ust. 2 pkt 15 ustawy z dnia 8 marca 1990 r. o samorządzie gminnym (Dz. U. z 2024 r. poz. 1465) art. 7, art. 7a ustawy z dnia 21 marca 1985 r. o drogach publicznych (Dz. U. z 2024 r. poz. 320) oraz po zasięgnięciu opinii Zarządu Powiatu Zgierskiego, **Rada Miasta Zgierza**

uchwała, co następuje:

§ 1. Zalicza się do kategorii dróg gminnych ul. Kontrewers w Zgierzu oraz ustala się jej przebieg na „od ul. Wiosny Ludów w Zgierzu do torów PKP w kierunku Kutna”, zgodnie z załącznikiem graficznym do niniejszej uchwały.

§ 2. Uchyla się liczbę porządkową nr 28 w wykazie dróg lokalnych zaliczonych do kategorii dróg gminnych na terenie miasta Zgierza stanowiącym załącznik do uchwały nr IV/35/15 Rady Miasta Zgierza z dnia 29 stycznia 2015 r. w sprawie zaliczenia dróg lokalnych do kategorii dróg gminnych na terenie miasta Zgierza.

§ 3. Wykonanie uchwały powierza się Prezydentowi Miasta Zgierza.

§ 4. Uchwała podlega opublikowaniu w Dzienniku Urzędowym Województwa Łódzkiego oraz na tablicy ogłoszeń Rady Miasta Zgierza przez okres 14 dni.

§ 5. Uchwała wchodzi w życie po upływie 14 dni od dnia ogłoszenia w Dzienniku Urzędowym Województwa Łódzkiego.

Główny Specjalista
26
Bartosz Rakowski

Naczelnik Wydziału
Adam Kwiatkowski
mgr Adam Kwiatkowski

Nie wnoszę zastrzeżeń formalnych

Ewa Zajączkowska
Ewa Zajączkowska
radca prawny

Załącznik do uchwały Nr
Rady Miasta Zgierza z dnia2024 r.

Przebieg drogi ul. Kontrewers w Zgierzu

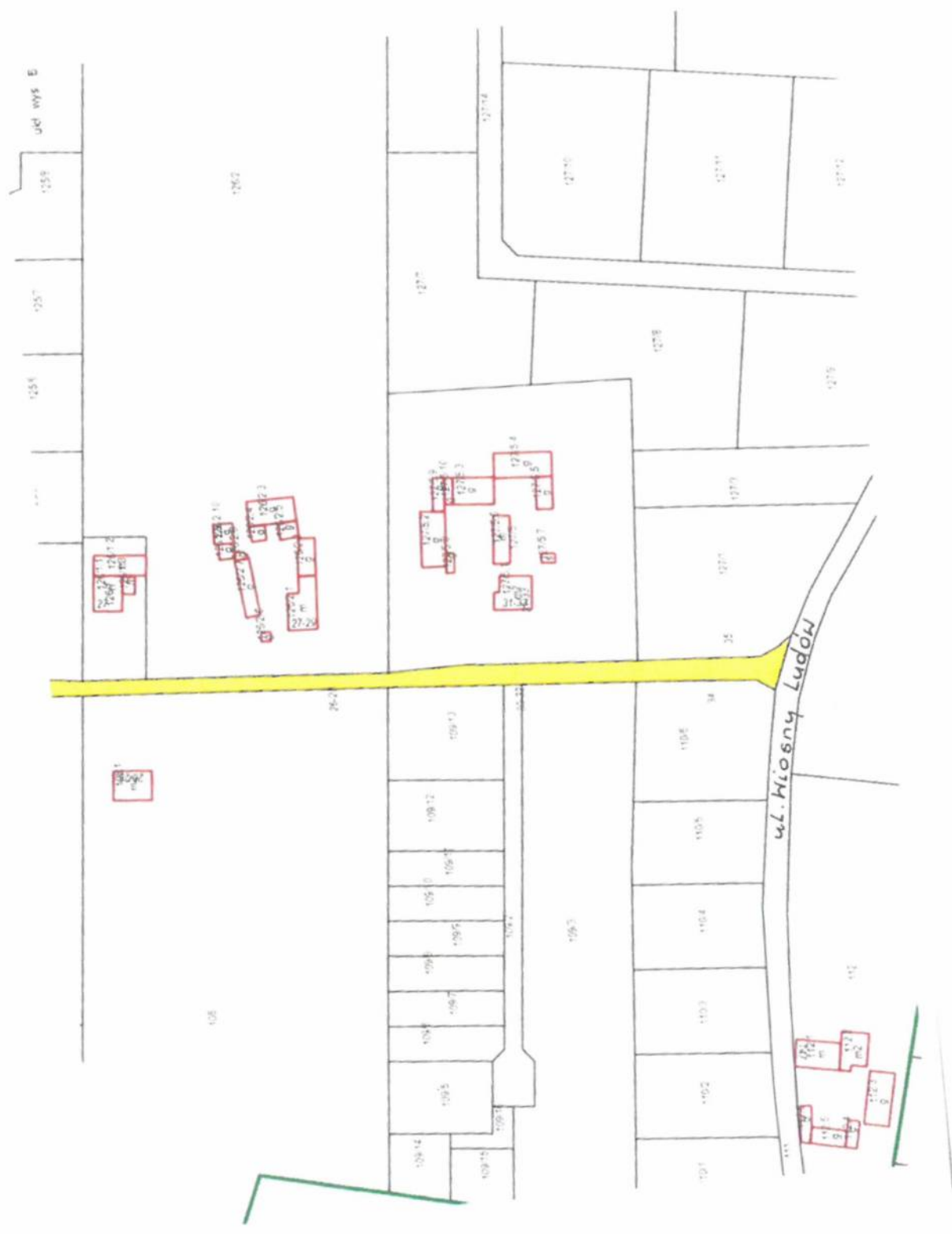



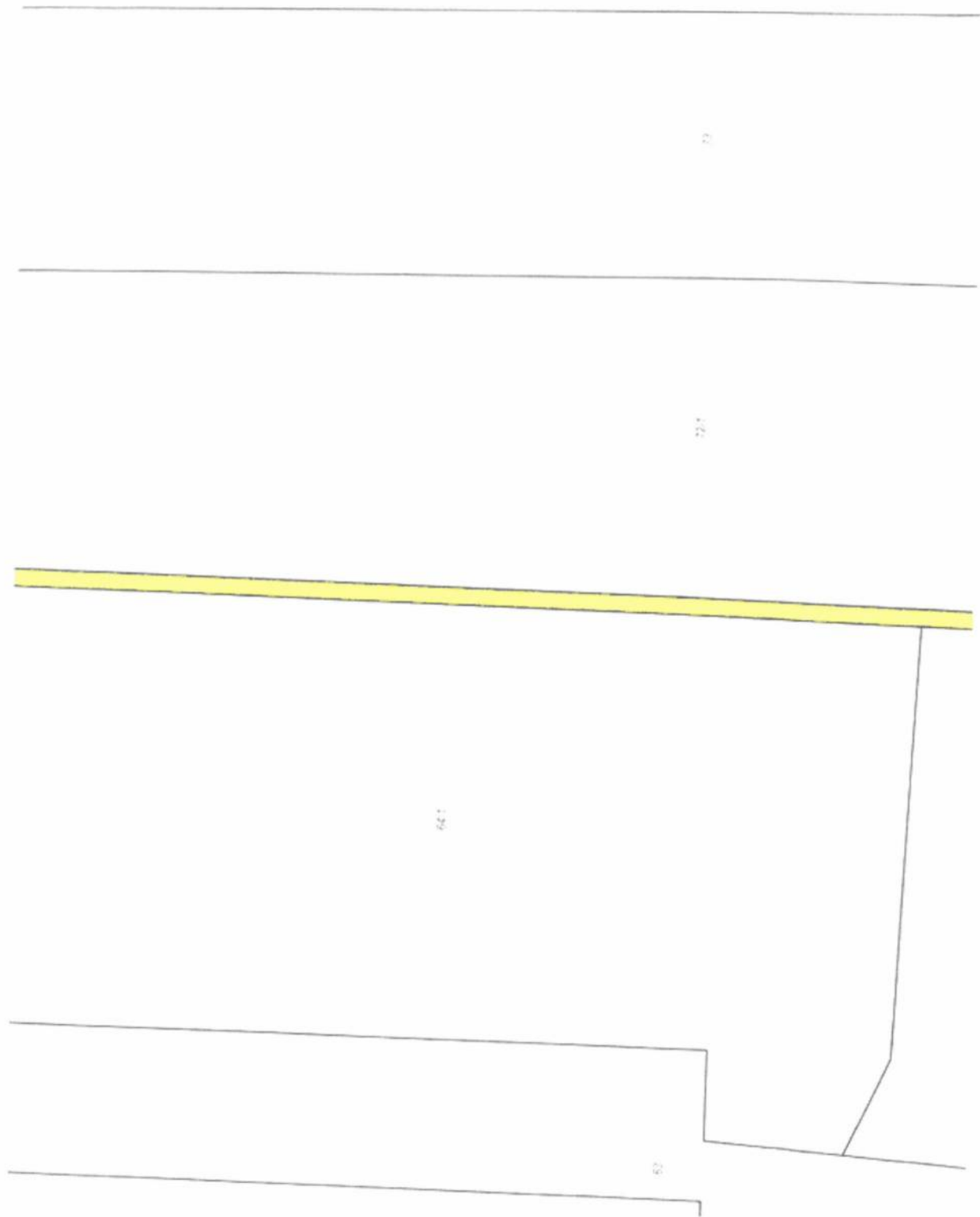

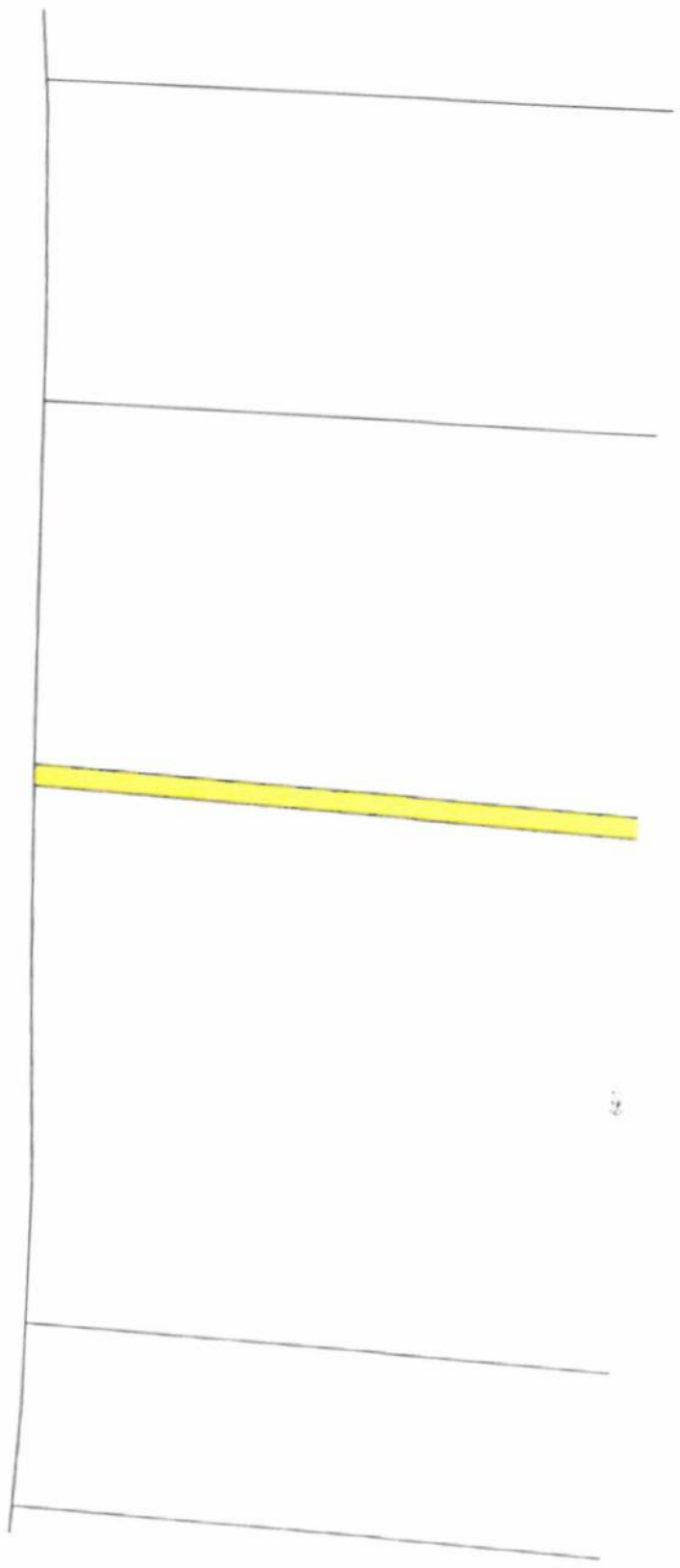
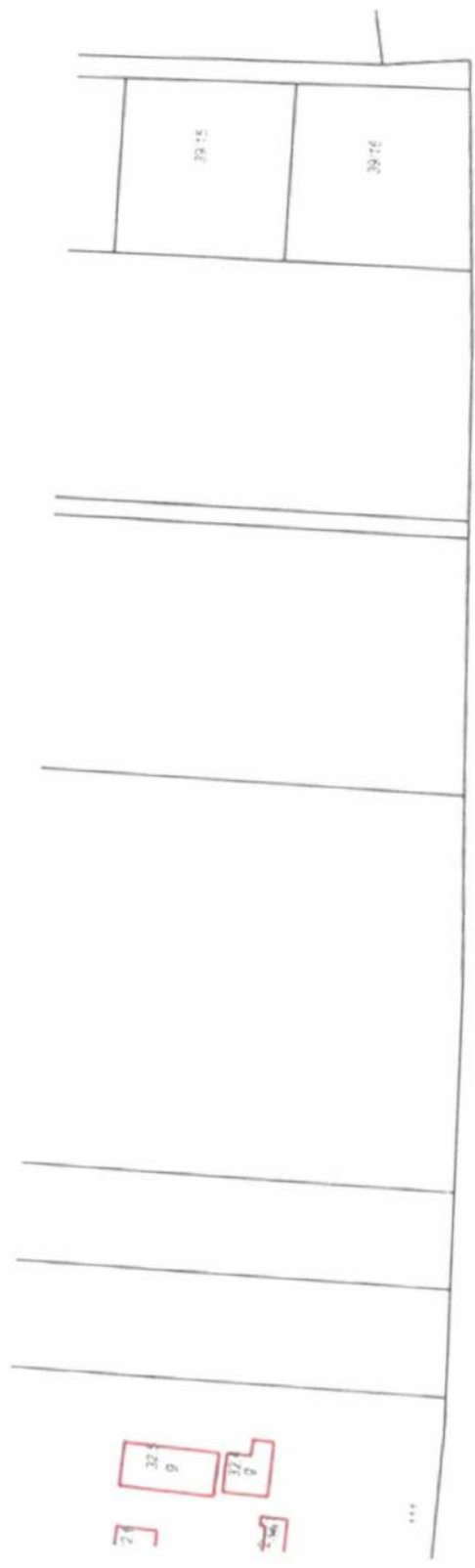

UZASADNIENIE

Ul. Kontrewers w Zgierzu została zaliczona do dróg publicznych uchwałą nr IV/35/15 Rady Miasta Zgierza z dnia 29 stycznia 2015 r. w sprawie zaliczenia dróg lokalnych do kategorii dróg gminnych na terenie miasta Zgierza. W związku z regulacją ulic sąsiednich ul. Kontrewers w Zgierzu wymaga ponownego zaliczenia wraz z ustaleniem przebiegu.

W związku z powyższym Prezydent Miasta Zgierza pismem z dnia 25.07.2024 roku (data wpływu na dziennik Starostwa Powiatowego - 25.07.2024) wystąpił do Zarządu Powiatu Zgierskiego z wnioskiem o wydanie opinii w sprawie zaliczenia do kategorii dróg gminnych ul. Kontrewers w Zgierzu oraz ustalenia jej przebiegu na „od ul. Wiosny Ludów w Zgierzu do torów PKP w kierunku Kutna”, zgodnie z załącznikiem graficznym do niniejszej uchwały.

Zarząd Powiatu Zgierskiego uchwałą nr 36/123/24 z dnia 8 sierpnia 2024 roku wydał negatywną opinię w sprawie zaliczenia do kategorii dróg gminnych przedmiotowej ulicy bez podania uzasadnienia swojej opinii.

PREZYDENT
MIASTA ZGIERZA
Przemysław Staniszeński

Główny Specjalista

Bartosz Rakowski

Naczelnik Wydziału

mgr Adam Kwiatkowski

