OPRACOWANIE EKOFIZJOGRAFICZNE NA POTRZEBY ZMIANY STUDIUM UWARUNKOWAŃ I KIERUNKÓW ZAGOSPODAROWANIA PRZESTRZENNEGO MIASTA ZGIERZA

WALORY PRZYRODNICZE, POTENCJALNE ZAGROŻENIA, DEGRADACJA ŚRODOWISKA

SKALA 1 : 10000

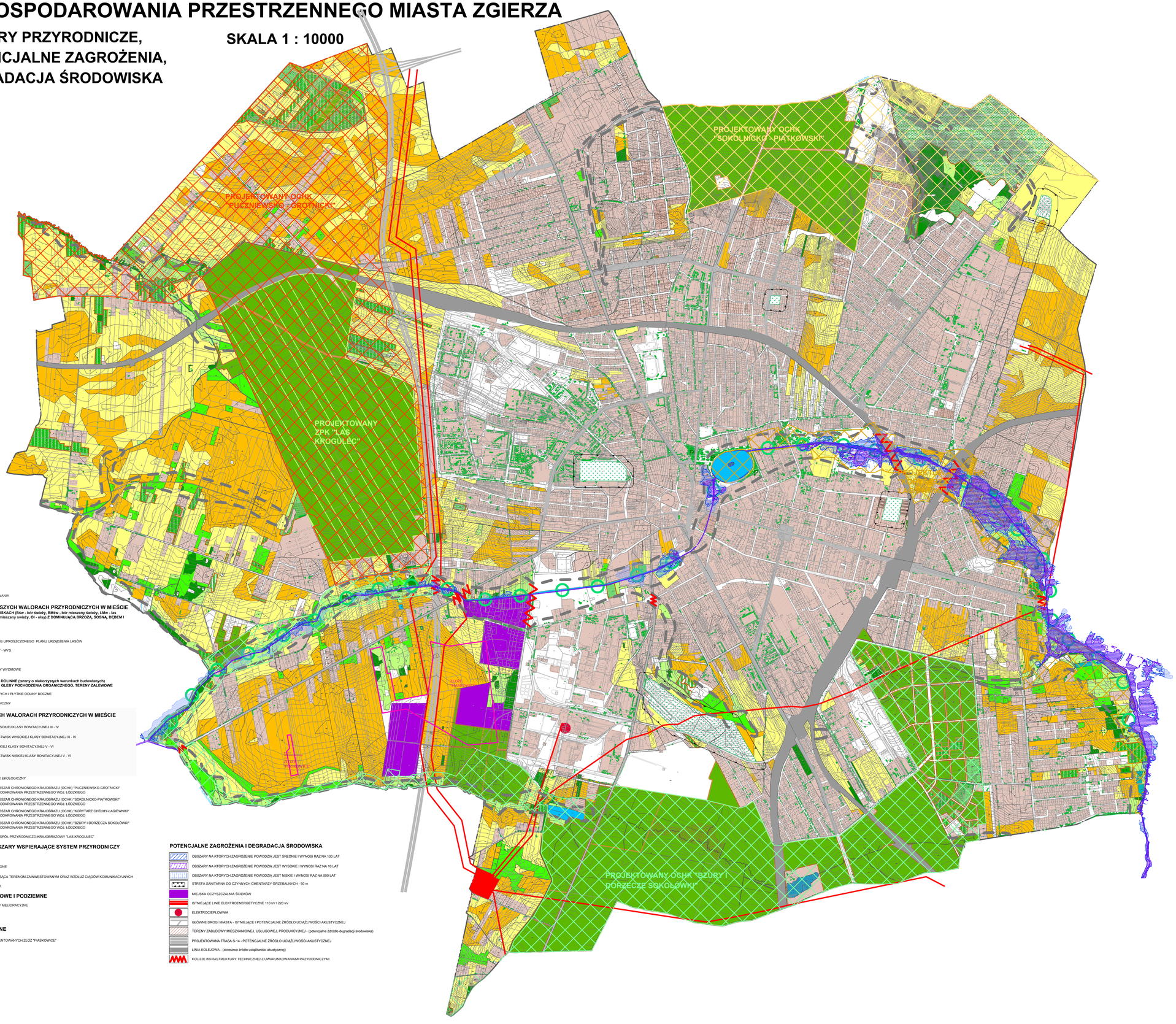

LEGENDA:

GRANICA OPRACOWANIA

OBSZARY O NAJWYŻSZYCH WALORACH PRZYRODNICZYCH W MIEŚCIE

KOMPLEKSY LEŚNE NA SIEDLISKACH (BSw - bór świeży, BMśw - bór mieszany świeży, LMw - las mieszany wilgotny, LMśw - las mieszany świeży, Ol - olsy) Z DOMINUJĄCĄ BRZOZĄ, SOSNĄ, DĘBEM I OLCHĄ

- LASY PAŃSTWOWE
- LASY PRYWATNE WG UPROSZCZONEGO PLANU URZĄDZENIA LASÓW
- LASY WG MAPY SYT - WYS
- LASY OCHRONNE
- ZALESIONE PAGÓRY WYDMOWE

DOLINY RZECZNE, OBNIŻENIA DOLINNE (tereny o niekorzystych warunkach budowlanych) WILGOTNE ŁĄKI, PASTWISKA, GLEBY POCHODZENIA ORGANICZNEGO, TERENY ZALEWOWE

- DNA DOLIN RZECZNYCH I PŁYTKIE DOLINY BOCZNE
- KORYTARZ EKOLOGICZNY

OBSZARY O ŚREDNICH WALORACH PRZYRODNICZYCH W MIEŚCIE

- OBSZARY GLEB WYSOKIEJ KLASY BONITACYJNEJ III - IV
- OBSZARY ŁĄK I PASTWISK WYSOKIEJ KLASY BONITACYJNEJ III - IV
- OBSZARY GLEB NISKIEJ KLASY BONITACYJNEJ V - VI
- OBSZARY ŁĄK I PASTWISK NISKIEJ KLASY BONITACYJNEJ V - VI

OBSZARY CH

- ISTNIEJĄCY UŻYTEK EKOLOGICZNY
- PROJEKTOWANY OBSZAR CHRONIONEGO KRAJOBRAZU (OCHK) "PUCZNIEWSKO-GROTNICKI" wg. PLANU ZAGOSPODAROWANIA PRZESTRZENNEGO WOJ. ŁÓDZKIEGO
- PROJEKTOWANY OBSZAR CHRONIONEGO KRAJOBRAZU (OCHK) "SOKOLNICKO-PIĄTKOWSKI" wg. PLANU ZAGOSPODAROWANIA PRZESTRZENNEGO WOJ. ŁÓDZKIEGO
- PROJEKTOWANY OBSZAR CHRONIONEGO KRAJOBRAZU (OCHK) "KORYTARZ CHEŁMY-ŁAGIEWNIKI" wg. PLANU ZAGOSPODAROWANIA PRZESTRZENNEGO WOJ. ŁÓDZKIEGO
- PROJEKTOWANY OBSZAR CHRONIONEGO KRAJOBRAZU (OCHK) "BZURY I DORZECZA SOKOŁÓWKI" wg. PLANU ZAGOSPODAROWANIA PRZESTRZENNEGO WOJ. ŁÓDZKIEGO
- PROPONOWANY ZESPÓŁ PRZYRODNICZO-KRAJOBRAZOWY "LAS KROGULEC"

ZIELEŃ MIASTA - OBSZARY WSPIERAJĄCE SYSTEM PRZYRODNICZY

- P — PARK MIEJSKI
- TERENY ZADRZEWIONE
- ZIELEŃ TOWARZYSZĄCA TERENOM ZAINWESTOWANYM ORAZ WZDŁUŻ CIĄGÓW KOMUNIKACYJNYCH
- ZIELEŃ CMENTARZY

WODY POWIERZCHNIOWE I PODZIEMNE

- RZEKI, CIEKI I ROWY MELIORACYJNE
- ZBIORNIKI WODNE

SUROWCE NATURALNE

- GRANICE UDOKUMENTOWANYCH ZŁÓŻ "PIASKOWICE"

POTENCJALNE ZAGROŻENIA I DEGRADACJA ŚRODOWISKA

- OBSZARY NA KTÓRYCH ZAGROŻENIE POWODZIĄ JEST ŚREDNIE I WYNOSI RAZ NA 100 LAT
- OBSZARY NA KTÓRYCH ZAGROŻENIE POWODZIĄ JEST WYSOKIE I WYNOSI RAZ NA 10 LAT
- OBSZARY NA KTÓRYCH ZAGROŻENIE POWODZIĄ JEST NISKIE I WYNOSI RAZ NA 500 LAT
- STREFA SANITARNA OD CZYNNYCH CMENTARZY GRZEBALNYCH - 50 m
- MIEJSKA OCZYSZCZALNIA ŚCIEKÓW
- ISTNIEJĄCE LINIE ELEKTROENERGETYCZNE 110 kV I 220 kV
- ELEKTROCIEPŁOWNIA
- GŁÓWNE DROGI MIASTA - ISTNIEJĄCE I POTENCJALNE ŹRÓDŁO UCIĄŻLIWOŚCI AKUSTYCZNEJ
- TERENY ZABUDOWY MIESZKANIOWEJ, USŁUGOWEJ, PRODUKCYJNEJ - (potencjalne źródło degradacji środowiska)
- PROJEKTOWANA TRASA S-14 - POTENCJALNE ŹRÓDŁO UCIĄŻLIWOŚCI AKUSTYCZNEJ
- LINIA KOLEJOWA - (okresowe źródło uciążliwości akustycznej)
- KOLIZJE INFRASTRUKTURY TECHNICZNEJ Z UWARUNKOWANIAMI PRZYRODNICZYMI